

SERVICIOS DEL CUIDADO MEDICO PRIMARIO

El Centro de Salud Comunitario del Condado de Lincoln

CUIDADO MEDICO PRIMARIO

Proporciona servicios de cuidado médico primario que tiene como objetivo el mejorar de la salud de los sin seguro o quien que su seguro no esta suficiente:

- Visitas rutinarias en la oficina para las enfermedades
- Examinaciones físicas anuales
- Visitas bien del niño (Well child visits)
- Inmunizaciones
- Educación de la salud
- Prevención de las enfermedades
- Diagnósis, manejo y cuidado para las enfermedades crónicas
- Acceso de ayuda con la salud mental y a los médicos mentales
- Acceso de los servicios del cuidado dental
- Ayuda con la aplicación del OHP, el Plan de Salud del Estado
- Ayuda con la aplicación del Ayuda del Medicamento de Venta con Receta
- Referidos al laboratorio o especialistas según lo necesitado

PLANIFICACION FAMILIAR

Cuidado médico para las mujeres que quieren la planificación:

- Los exámenes necesarios y otros servicios medicales para mujeres
- Opciones e instrucciones para la planificación familiar
- Plan B (contracepción de emergencia)

CUIDADO DE LAS MADRES DEL OREGON

Ayuda para las mujeres embarazadas con pruebas de embarazo, seguro médico (OHP), cuidado prenatal y WIC.

CENTROS DE SALUD BASADA EN LAS ESCUELAS

Proporciona una variedad de servicios de salud primario y salud mental por los enfermeras, los médicos y los consejeros en las escuelas en el condado de Lincoln.



PROGRAMA DE DESARROLLO DE LAS INHABILIDADES

Proporciona servicios de manejo del caso para todo la vida, para mejorar la calidad de vida de personas del retraso mental o de inhabilidades de desarrollo:

MANEJO DEL CASO

- Evaluación de necesidades
- Referido
- Apoyo
- Mantenga el desarrollo
- Investigación y/o colocación para los servicios residenciales y/o de empleo
- Referido a Servicio del Apoyo de Correduría



SERVICIOS PROTECTIVOS

- Investigación
- Colocación de la crisis

APOYO PARA LAS FAMILIAS

- Evaluación de necesidades
- Fondos del descanso o el equipo adaptivo
- Educación de los padres
- Estrategias del ayuda del comportamiento



SERVICIOS ADMINISTRATIVOS

Administrador.....(541) 265-4190
Directores de División—Salud Pública, Salud Mental, Salud Primario

Registro Civil.....(541) 265-4127
Mantiene los registros de cada nacimiento o muerte que ocurran en el Condado de Lincoln y proporciona copias certificadas del certificados de nacimiento

El Departamento de Salud y los Servicios Humanos del Condado de Lincoln ofrece programas educacionales, actividades y materiales sin la discriminación basada en la raza, el color, la religión, el sexo, la orientación sexual, el origen nacional, la edad, el estado civil, la inhabilidad, o el estado del veterano lisiado o del veterano de la era de Vietnam. El Departamento de Salud y los Servicios Humanos del Condado de Lincoln son patrón de la igualdad de oportunidades.



Departamento de Salud y Los Servicios Humanos del Condado de Lincoln

*Salud Pública
Consejo de la Salud Mental
Consejo de las Adicciones
Cuidado Primario
Servicios de Rehabilitación
Salud Ambiental*

Oficina Central
36 SW Nye Street
Newport, OR 97365

Salud Pública(541) 265-4112
Servicios de Consejo.....(541) 265-4179
Salud Ambiental.....(541) 265-4127
Administrador.....(541) 265-4190
Registro Civil.....(541) 265-4127

**La Clínica en Lincoln City
Centro de Salud Comunitario
Cuidado Primario y Salud Mental**
4422 NE Devils Lake Blvd. Suite 2
Lincoln City, OR 97367
(541) 557-2700

**La Clínica en Newport
Centro de Salud Comunitario
Cuidado Primario**
1010 SW Coast Hwy Suite 203
Newport OR 97365
(541) 265-4947

**La Clínica en South Beach
Salud Mental y Servicios de Desarrollo de Inhabilidad**
4909 S. Coast Highway
South Beach, OR 97366
(541) 574-5960

SERVICIOS DE TRADUCCION DISPONIBLES

Con Discapacidad Auditiva: (541) 265-6915

SERVICIOS DE LA SALUD MENTAL

SALUD MENTAL

Ofertas de aconsejar y manejar del caso a los adultos, a los adolescentes, a los niños y a las familias. Consejo de grupo, familia y/o individual de los problemas como:

- Autoestima
- Expresión apropiada de sensaciones y de límites sanos
- Habilidad de sobrellevar
- Niños con comportamientos y/o problemas emocionales y capacitación del padres
- Evaluación y manejo de la medicación
- Ayuda con el manejo y la construcción del relaciones bienes

Otros servicios incluyen:

- Pedidos del servicios del crisis durante horas de trabajo normales
- Proporciona ayuda siguiendo de una crisis y breve terapia
- Después de horas normales, puede contactar un consejero para crisis por llamando 911 o 1-888-232-7192
- El sitio web del Red de Cuidado (Network of Care) y el mantenga de directorio <http://lincoln.or.networkofcare.org/mh>

ADICCIONES

Servicios incluyen:

- Tratamiento del alcohol y de la droga del paciente externo
- Terapia en grupo
- Evaluaciones del alcohol y de la droga
- Prevención y programas de intervención tempranos



APOYO DE LA COMMUNIDAD

Proporciona los servicios de apoyo siguientes a los adultos de enfermedad mental severa :

- Manejo del caso
- Consejo de grupo, familia o individual
- Creación de las habilidades
- Programa diario estructurado de apoyo
- El cliente funciona centro para otras clientes
- Ayuda con el apoyo de su mismo

SERVICIOS DE LA SALUD PUBLICA

WIC

El programa del Mujeres, Niños y Bebés
Una educación de nutrición y programa del suplemento del alimento por :

- Mujeres embarazadas
- Mujeres de amamantamiento
- Mujeres de no-amamantamiento con los niños bajo 6 meses
- Bebés y niños bajo de 5 años de edad
- Debe ser la renta elegible y tiene un problema médica o especial de la dieta
- Puede también proporcionar las máquinas de sacar la leche
- Clases mensuales de WIC
- Provee consejo de la dieta con un dietético registrado

VISITANTES CASEROS MATERNALES Y DEL NIÑOS

Enfermeras que proveen visitas en casa a las mujeres embarazadas, a las nuevas familias y a los niños que tienen problemas de salud:

- Proporciona la educación en cuidado prenatal
- Proporciona la educación sobre el desarrollo de niño
- Realiza la prueba de desarrollo
- Las ofertas de apoyo a las familias
- Proporciona las inmunizaciones y los servicios de WIC
- Le conecta con otros servicios provechosos

INMUNIZACIONES

Vacunas para bebés, niños y adultos:

- Por cita en las oficinas en Newport o Lincoln City
- A los clínicas públicos en la comunidad
- Inyecciones de la gripe durante la estación del gripe

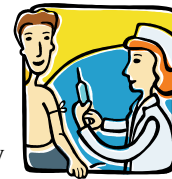

EL CONTROL DE ENFERMEDADES COMUNICABLES

Información e investigación de la enfermedad para la ley:

- Obtenga los datos sobre cada caso
- Informe a la persona el tipo de enfermedad y provee la información necesaria
- Identifique, notifique, pruebe y/o trate éstos expuestos en cada caso

CLINICA DE TUBERCULOSIS

Investigación y prueba de las personas que han expuestos a TB o necesitan una prueba de TB para trabajo:

- Pruebas y cualquiera cuidado después
- Medicaciones, gratis, para el tratamiento del TB

INVESTIGACION DEL VIH Y LOS SERVICIOS DE APOYO

La prueba confidencial o anónimo para las personas preocupados con el enfermedad de VIH:

- Pruebas, educación y consejos
- Referidos de fuentes del cuidado del salud y grupos de apoyo
- Manejo del caso por una enfermera registrada

PROMOCION DE LA SALUD Y PREVENCION

Los servicios de la Promoción de la Salud incluyen:

- Educación de la salud de la comunidad
- Recursos para la vida sana con condiciones crónicas
- Prevención y educación sobre alcohol, drogas y juego
- Aplicación y educación de leyes sobre La Consumación de Menor Edad (Underage Drinking Laws)



LA SALUD AMBIENTAL

Especialistas Registrados de la Salud Ambiental:

- Autorice y examine las instalaciones como restaurantes, las cabinas temporales del alimento, las piscinas y balnearios públicos, los hoteles, los moteles, los parques de R.V. y los campos de organización
- Examine las cocinas de escuelas, los centros del cuidado del niños y otros instalaciones (Por pedido)
- Supervise los circuitos de agua públicos y asista mantener agua potable sano
- Proporcione una respuesta a los varios problemas del material peligroso
- Proporcione la aplicación del código de la desecho sólida en áreas fuera del ciudad y la administración para el Condado de Lincoln.
- Proporcione cobertura para el crisis de salud ambiental 24 horas/7 días para los problemas
- Entrenamiento para los manipuladores de alimentos